

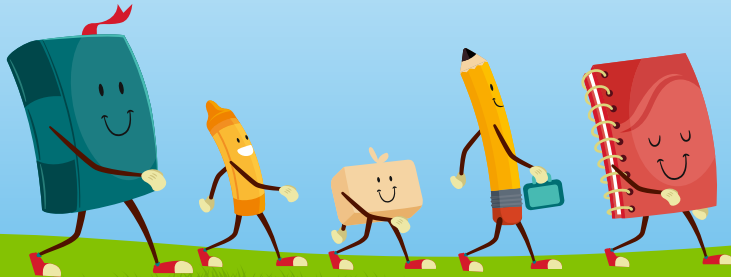

Pon tu
foto aquí

Información necesaria para la matriculación en el curso

Information we need
for the registering



Solicitud de admisión

Apellidos:..... Nombre:.....
Fecha de nacimiento:..... Edad (al 1º de julio).....
Edades de sus hermanos: , , , , , ,
Dirección:.....
Población:..... C.P.: Provincia:

Datos del centro donde curso estudios

Colegio:..... Curso Que Realiza
Población:.....

Datos de los padres

Nombre y apellido del padre:.....
Nombre y apellido de la madre:.....
Profesión del padre:..... / Telf.....
Profesión de la madre:..... / Telf.....
Teléfono particular:..... Teléfono móvil.....
Dirección de correo electrónico:.....
Teléfonos durante la permanencia de su hijo/a en la residencia: (si defieren de los anteriores)
.....
Amigos con quienes desea compartir bungalow:
(siempre que sea posible y cuando la diferencia de edad no sea mayor de 1 año)
.....
.....

Curso en el que desea matricularse

- CURSO 1º Del 25 de Junio al 14 de Julio
- CURSO 2º Del 16 de Julio al 4 de Agosto
- CURSO 3º Del 6 de Agosto al 18 de Agosto

Adjuntar 2 fotografias tamaño carnet

Condiciones generales de los cursos residenciales para el verano 2018

1.- Regulación jurídica aplicable al contrato y aceptación de las Condiciones Generales. Las presentes Condiciones Generales están sujetas a lo dispuesto en la Ley 7/1998, de 13 de abril, sobre las Condiciones Generales de la Contratación, la Ley 26/1984, de 19 de julio, General para la Defensa de los Consumidores y Usuarios, y el Código de Comercio, presentes Condiciones Generales se incorporarán, firmadas en las partes contratantes, a todos los contratos de English Summer School, S.L. cuyo objeto sea el Programa contenido en el Dossier, y obligan a las partes, junto con las condiciones particulares que se pacten en el contrato.

2.- El precio del curso es de:
Primer y Segundo curso: 1.460 Euros. (IVA Incluido)
Tercer curso: 980 € (IVA Incluido)
Condiciones de pago:
Ver documento de pago adjunto.

La devolución de algún recibo por parte del alumno, supondrá el cargo de los cargos bancarios ocasionados, o bien la baja inmediata y definitiva del curso.

3.- Servicios que se incluyen en el curso:
- Alojamiento en régimen de pensión completa.
- Horario Inglés general por curso.
- Material didáctico y deportivo.
- Actividades deportivas, culturales y de entretenimiento.
- Atención sanitaria de Primeros Auxilios.
- Seguro de Responsabilidad Civil.

4.- Servicios que no se incluyen:
- Los gastos personales de cada alumno durante la estancia.
- El seguro médico y los medicamentos para el curso.
5.- Condiciones de Inscripción. Las reservas de plaza se entenderán como pre-inscripciones en espera de confirmación definitiva de matrícula. Para que un alumno quede definitivamente matriculado, es necesario que se cumplan tres condiciones: (1) Haber pagado la cuota de inscripción, (2) haber pagado el importe de la reserva, y (3) haber recibido la aceptación de matrícula por parte de English Summer School, S.L. confirmando la plaza.

English Summer School, S.L. se reserva el derecho de admisión de matrícula. Las inscripciones son personales e intransferibles. En caso de haber realizado previamente una pre-inscripción, la matrícula queda en espera de formalización definitiva. Se entenderá por lista de espera, aquellas pre-inscripciones no confirmadas que quedan pendientes de formalización por no tener plaza disponible. English Summer School, S.L. se reserva el derecho de libre asignación de plazas en estado de espera sin tener en cuenta la fecha de su pre-inscripción. English Summer School, S.L. se reserva el derecho de anular la matrícula, si antes de empezar el curso no se hubiera pagado la totalidad de este.

En el dossier se indica el importe que deberá abonarse en concepto de reserva. Esta cantidad, entregada a cuenta, se descontará del precio total del programa. El abono de la reserva de plaza se considera realizado en concepto de pago a cuenta de los gastos Iniciales de tramitación. Las formas de pago y vencimientos se encuentran en el dossier de inscripción.
6.- Cancelación, no presentación y/o ausencia del Programa. En caso de anulación por parte del alumno, se deberá redactar escrito de anulación firmado por su tutor legal, remitiéndolo a English Summer School, S.L. y presentándolo a la vez por satisfacción para el participante. El alumno tendrá derecho a la devolución de las cantidades que hubiese pagado. No obstante, deberá abonar a English Summer School, S.L. los siguientes conceptos, salvo en el supuesto de que la cancelación se produzca por causa de fuerza mayor:
- Un recargo del 50% de las cantidades abonadas, si se cancela entre 30 y 115 días antes del inicio del curso.
- Un recargo del 100% de las cantidades abonadas, si se cancela a menos de 10 días del comienzo del curso.

- Si la cancelación fuese antes de los 31 días del inicio del curso, se reintegrará el 50% de las cantidades abonadas, a excepción de los gastos de gestión y tramitación.
En la no presentación del participante en la fecha prevista para el inicio del Programa, supondrá la pérdida total del importe abonado por el mismo. El alumno no tendrá derecho a reembolso alguno cuando, una vez haya iniciado el Programa, lo abandone por voluntad propia, de sus padres o de sus representantes legales, o bien por motivo de expulsión del programa.
7.- Alteraciones e incidencias del Programa. En el supuesto de que, antes del inicio del curso, English Summer School, S.L. se vea obligada a modificar de manera significativa algún elemento esencial del contrato, incluido el precio, deberá ponerlo inmediatamente en conocimiento del alumno. Este podrá optar por resolver el contrato, sin que le sea realizado cargo alguno, o bien aceptar una modificación en el último elemento del contrato. English Summer School, S.L. precisará las modificaciones introducidas, y su repercusión en el precio del Programa. El alumno deberá comunicar la decisión que adopte a la mayor brevedad, y, en cualquier caso, dentro de los tres días siguientes a que le sea notificada la modificación del contrato. En el supuesto de que el alumno no notifique su decisión a English Summer School, S.L. en el plazo de tres días, se entenderá que opta por la resolución del Programa sin penalización alguna.

En el supuesto de que English Summer School, S.L. se vea obligada a cancelar el Programa por causas no imputables al participante, o bien en el supuesto de que el participante opte por resolver el contrato al amparo del previsto en el punto arriba indicado, English Summer School, S.L. ofrecerá al participante un Programa alternativo de igual o superior calidad, o bien le reembolsará al participante la totalidad de las cantidades que hubiese abonado.
En este supuesto, además, English Summer School, S.L. deberá indemnizar al alumno por el incumplimiento de las condiciones que convenga acordarse un 50% del importe total del programa, si la cancelación se produce entre los 30 y 115 días inmediatamente anteriores a la fecha de inicio del Programa. Un 100% del importe total del programa, si la cancelación se produce 115 días inmediatamente anteriores a la fecha de inicio del Programa. No existirá obligación por parte de English Summer School, S.L. de indemnizar al participante en los siguientes supuestos:
a) Cuando la cancelación del Programa se deba a motivos de fuerza mayor, o causa suficiente, se entiende por ésta última aquellas circunstancias ajenas a quién las invoque, anormales, cuyas consecuencias no habrían podido evitarse, a pesar de haber actuado con la diligencia debida. b) Cuando la cancelación del Programa sea debida a causas que hayan alcanzado el número mínimo exigido de personas inscritas en el Programa y, además, la cancelación se le haya notificado al participante con un mínimo de 30 días de antelación a la fecha de inicio del Programa.
c) Cuando la cancelación del Programa. La inexactitud, ocultación o falta de datos y circunstancias personales del alumno podrá ser motivo de anulación de la matrícula por parte de English Summer School, S.L. En caso de enfermedad infecto-contagiosa, English Summer School, S.L. se reserva el derecho de no admitir al alumno en el curso.
En el caso de que no haya sido pagado el importe pendiente del curso en el plazo indicado, English Summer School, S.L. se reserva el derecho a la cancelación del mismo, entendiéndose a todos sus efectos que se ha renunciado al programa.
9.- Normas de obligado cumplimiento durante el desarrollo del Programa. El alumno se compromete a respetar las normas relativas a los horarios, obligación de asistencia a clase, normas de conducta, normas de convivencia con profesores y compañeros; así como el cumplimiento de normas de carácter general, prohibiciones de consumo de tabaco, Alcohol y drogas, etc.
10.- Posible Explosiones.
En el supuesto de que el participante del programa incumpla las normas del Centro en las que se desarrolla el mismo o las indicadas en el punto anterior (calificadas como Normas de obligado cumplimiento durante el desarrollo del programa), cometa faltas de disciplina, rebasado mal comportamiento, o similares, English Summer School, S.L. se verá facultado para proceder a la expulsión del alumno, con las siguientes consecuencias económicas a cargo de participante del programa o de su representante legal: pérdida de la totalidad del importe del precio del programa del asegurado por los éxos de todos los gastos originados por su regreso a su domicilio, gastos de anulación de viajes o actividades previstas, indemnizaciones por los daños y perjuicios ocasionados a terceros o a la propia organizadora (English Summer School, S.L.) así como cualquier otro gasto derivado de su incumplimiento, sin perjuicio de responder a las posibles responsabilidades de cualquier otra índole de las que fuera responsable.
11.- Reclamaciones. Las diferencias y/o reclamaciones que surjan durante el desarrollo del Programa contratado, deberán ser puestas en conocimiento de English Summer School, S.L. con la finalidad de ofrecer una solución satisfactoria con carácter inmediato. En el supuesto de que la solución propuesta no sea satisfactoria para el participante, este podrá presentar una demanda en el plazo de 30 días para presentar una reclamación por escrito ante English Summer School, S.L.
A su vez, English Summer School, S.L. dispondrá, de un plazo de 30 días naturales para responder a la reclamación presentada por el participante. El plazo de 30 días naturales comenzará a partir del día siguiente a la presentación de la reclamación ante English Summer School, S.L.
12.- Seguro. En cumplimiento de la legislación actual, English Summer School, S.L. tiene suscrita una póliza de Seguro de Responsabilidad Civil. English Summer School, S.L. no responde de pérdidas o extravíos de bienes del alumno que no hayan sido puestos bajo custodia de la organización de un modo específico.
13.- Derechos de imagen y utilización de la imagen de los alumnos. El abajo firmante autoriza a la empresa "English Summer School, S.L" para que pueda realizar fotografías o cualquier otro medio gráfico (por ejemplo vídeo) del participante del Programa durante el desarrollo del mismo, a efectos, exclusivamente, de material interno del programa o del alumno, así como también a efectos publicitarios en la página web, dossieres o videos promocionales de la actividad del centro.
En caso de que no se encuentre conforme con el párrafo anterior, rogamos nos lo indique marcando con una cruz el siguiente recuadro:

De acuerdo con el derecho a la propia imagen, regulado por la Ley 5/1982, de 5 de mayo, English Summer School, S.L. se reserva el derecho a utilizar todos aquellos materiales gráficos, fotográficos o de otro índole en la que aparezca la imagen del alumno, respecto del cual hayamos sido autorizados expresamente, para los fines relacionados con la actividad del centro, bien publicados en la página web, en las publicaciones impresas del centro, o para promoción o publicidad de los cursos.
14.- Autorización legal para menores. En el momento de la admisión e inicio del programa se deberá entregar la ficha médica del alumno cumplimentada con las autorizaciones médicas y legales firmadas por el responsable de la parte legal. Estas son: Autorización para participar en todas las actividades y deportes previstos en el programa. En caso de salidas de emergencia, autorización al desplazamiento correspondiente. Autorización

a que el alumno que vaya a llegar en avión, tren o autobús, estar el tiempo mismo personas tanto en la Terminal de salida, como en la de llegada, hasta ser recogido por sus familiares.

Con independencia de las exclusiones de carácter legal y contractual al firmar la solicitud de inscripción en el curso, se hace renuncia a los derechos y acciones que cualquier otro supuesto de daños y perjuicios, y en especial los derivados de fuerza mayor o por falta de relación de causalidad directa entre los daños y perjuicios producidos y culpa o negligencia por parte de English Summer School, S.L. y personas que de ella dependan.

En caso de indemnización, los importes que excedan de la cobertura establecida en la póliza suscrita por English Summer School, S.L. serán de cuenta y cargo del participante o su representante legal.

15.- Tratamiento médico y/o quirúrgico del participante. En el caso de que un participante menor de edad se encuentre en situación de necesitar tratamiento médico, y/o de ser internado, y/o intervenido quirúrgicamente sin que el personal de English Summer School, S.L. haya podido localizar a sus padres o representantes legales, quedarán suficientemente autorizados para que adopten las medidas urgentes y necesarias que consideren más oportunas por la salud del alumno, según indicación médica. Los gastos asistenciales, sus medicamentos y traslados no cubiertos por la Seguridad Social o por el seguro privado del alumno, serán de cuenta y cargo del mismo.

16.- Protección de datos de carácter personal. En cumplimiento de lo dispuesto en la Ley Orgánica 15/1999, de 13 de diciembre, de Protección de Datos de Carácter Personal, English Summer School, S.L. informa que sus datos personales facilitados en la inscripción del alumno, así como sus datos académicos y contables, serán incorporados a un fichero automatizado cuyo responsable y titular es English Summer School, S.L. para su mantenimiento y utilización para las finalidades relacionadas con la actividad de English Summer School, S.L. La aceptación de estas condiciones generales, implica su consentimiento para llevar a cabo dicho tratamiento, y para su uso con dichas finalidades. Asimismo, le informamos de la posibilidad de ejercitar los derechos de acceso, rectificación, oposición y cancelación en los términos establecidos en la legislación vigente, en la dirección: Camino Viejo de Almazara, s/n - 46500 Sagunto.

17.- Vigencia. La vigencia de estas condiciones generales es la del Dossier que lo acompaña, en este caso del 1 de enero al 30 de agosto del 2018.
18.- Resolución de conflictos. Para cualquier conflicto que pueda surgir entre las partes con motivo de la interpretación, cumplimiento y ejecución del presente contrato, ambas partes se someten expresamente, con renuncia de su propio fuero, a los Juzgados y Tribunales de Sagunto (Valencia).
19.- Los días de visita y puertas abiertas a padres y familiares son exclusivamente los domingos, no permitiéndose las visitas entre semana, si no es de suma urgencia. El resto de días queda totalmente prohibido el acceso a las instalaciones de la residencia.
20.- El hecho de tomar parte en el curso ofertado en este Dossier, implica la aceptación de todas y cada una de las condiciones generales antes indicadas.

Declino haber leído y aceptado todas las condiciones generales y autorizaciones de este escrito, así como acepto las formas de pago. (Cumplimentar nombre, fecha y firma del Padre o Madre o en su defecto del Tutor Legal)

Nombre completo.....

DNI del firmante..... En concepto de.....

En..... a de de 2018. Firma:

Ficha Médica

NOMBRE Y APELLIDOS:.....

EDAD: TURNO:.....

¿Le han suministrado todas las vacunas correspondientes a su edad?.....

En caso negativo ¿Cuál le falta?.....

¿Ha padecido alguna enfermedad?..... ¿Cuál?.....

¿Se queja de dolores de cabeza?..... ¿Del oído?..... ¿De la vista?.....

¿Padece enuresis(micción nocturna).....

¿Tiene alguna condición especial que requiera medicación regularmente?.....

¿Algún medicamento, alimento o actividad que le estén prohibidos?.....

En caso afirmativo, adjuntar certificado médico.

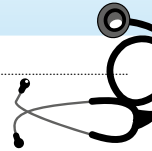



ENGLISH SUMMER SCHOOL
St. George

Camino Viejo de Almenara s/n.
46500 SAGUNTO (Valencia)
Apartado de correos 143
tel. Oficinas (96) 2602001
administracion@englishsummerschool.es
www.englishsummerschool.es